



AMBIENTE LABORAL 2019

N°	PREGUNTA	EXCELENTE	BUENO	MALO	TOTAL ENCUESTADOS
1	En relacion a las condiciones fisicas de su puesto de trabajo (iluminación, temperatura, ventilación, espacio, volumen de ruidos, etc.) usted considera que éste es:	6	5		11
2	Usted tiene suficiente tiempo para realizar su trabajo habitual.	7	4		11
3	Considera que recibe una justa retribución económica por las labores desempeñadas.	7	4		11
4	Su jefe inmediato, tiene una actitud abierta respecto a sus punto de vista y escucha sus opiniones respecto a como llevar a cabo sus funciones.	9	2		11
5	Como califica el nivel de satisfacción por trabajar en la Personería Municipal de Dosquebradas	8	3		11
6	En la Personería se fomenta y desarrolla el trabajo en equipo.	6	5		11
7	Existe comunicación fluida entre directivos y personal administrativo.	9	2		11
8	Siento que no me alcanza el tiempo para completar mi trabajo.	2	7	2	11
9	Los directivos o jefes inmediatos se preocupan por mantener elevado el nivel de motivación personal.	8	3		11

10	La relación entre compañeros de trabajo en la Personería es:	4	7		11
11	La Personería otorga buenos y equitativos beneficios a los funcionarios.	3	8		11
12	Las funciones y manuales de la Personería están claramente definidos.	8	2	1	11
13	Las remuneraciones o escalas salariales están a nivel de otras dependencias.	4	7		11
14	El nivel de compromiso por apoyar el trabajo de los demás funcionarios de la entidad es:	5	6		11
15	Siento apoyo de mi jefe inmediato cuando me encuentro en dificultades	8	3		11
16	Siento apoyo de mis compañeros cuando me encuentro en dificultades	6	5		11
17	Los directivos o jefes inmediatos se preocupan por mantener elevado el nivel de motivación personal.	4	7		11
18	Participo de las actividades culturales y recreacionales que la Personería organiza.	6	5		11
19	Los directivos o jefes inmediatos se preocupan por mantener elevado el nivel de motivación personal.	5	6		11
20	Recibo formación continua relacionada con mi puesto de trabajo.	2	8	1	11
21	Recibo formación continua relacionada con mi puesto de trabajo.	2	8	1	11
22	La carga de trabajo exigida se adecua a las necesidades del puesto de trabajo.	4	7		11
23	Conozco el Código Ético y de integridad de la Personería Municipal de Dosquebradas.	4	5	2	11

24	Cuando ingresé a la Personería Municipal de Dosquebradas recibí suficiente información sobre la misma.	6	4	1	11
25	Las condiciones de espacio, ruido, temperatura, iluminación; me permiten desempeñar mi trabajo con normalidad.	7	4		11
26	Dispongo de los materiales y recursos necesarios para realizar mi trabajo.	7	4		11
TOTAL		147	131	8	
		51,40%	45,80%	2,80%	100,00%

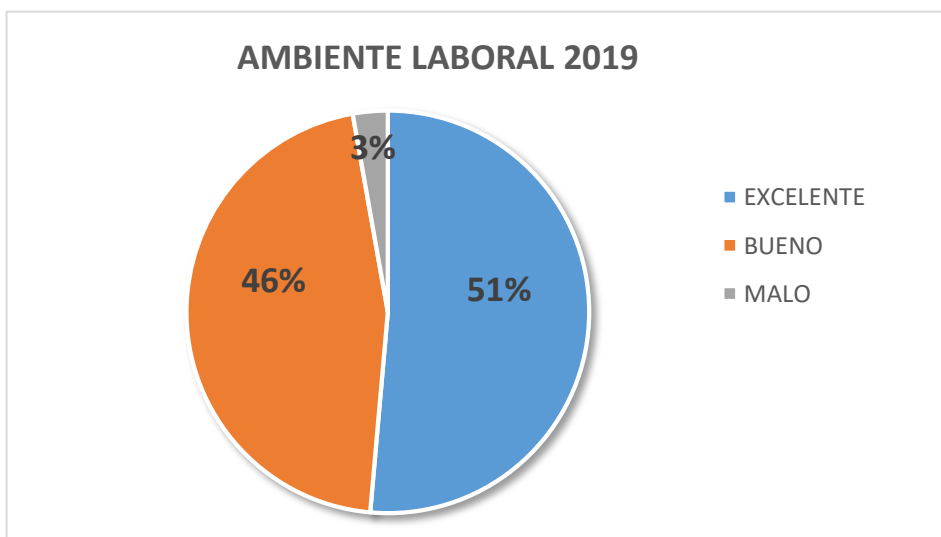
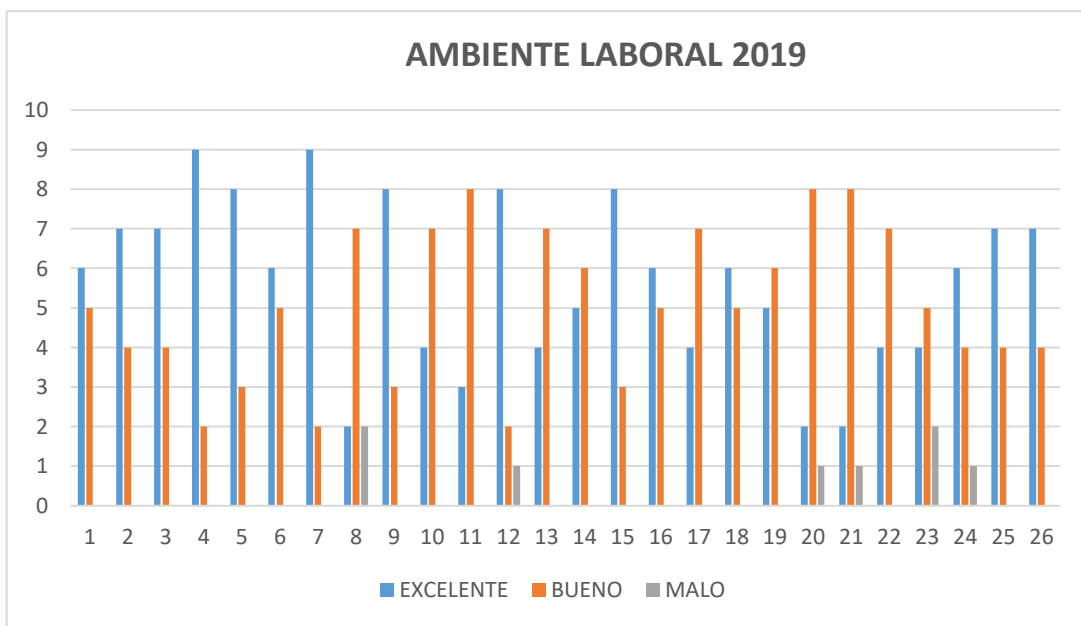

MARIA GILMA MANRIQUE NOREÑA
CONTROL INTERNO